



ariston digital

embracing implantology

ΠΡΟΗΓΜΕΝΕΣ ΥΠΗΡΕΣΙΕΣ
ΥΠΟΛΟΓΙΣΤΙΚΑ ΚΑΘΟΔΗΓΟΥΜΕΝΗΣ
ΕΜΦΥΤΕΥΜΑΤΟΛΟΓΙΑΣ

Εξοικονόμηση χρόνου και
δημιουργία των προϋποθέσεων
για ασφαλή και επιτυχημένα χειρουργεία

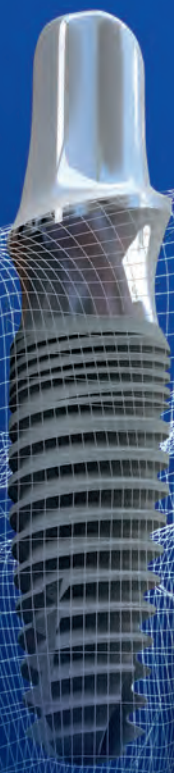

ariston dental
better answers

Η υπολογιστικά καθοδηγούμενη εμφυτευματολογία και ο ψηφιακός σχεδιασμός του εμφυτευματολογικού χειρουργείου, κάνουν τη διαδικασία ασφαλή, προβλέψιμη και αποτελεσματική.

Το ζητούμενο σχέδιο θεραπείας καταρτίζεται από τον θεράποντα ιατρό σε συνεργασία με τους **γιατρούς της Ariston Dental**, οι οποίοι είναι εξειδικευμένοι στο σχεδιασμό ψηφιακών προϊόντων και την ψηφιακή ροή εργασίας.

Σχεδιασμός χειρουργικού νάρθηκα από εξειδικευμένο χειριστή

VS

Πλήρης διαγνωστική μελέτη και σχεδιασμός χειρουργικού νάρθηκα από εξειδικευμένο γιατρό

Στην Ariston Dental σκοπός μας δεν είναι απλά ο ψηφιακός σχεδιασμός χειρουργικών οδηγών. Κάθε περιστατικό αντιμετωπίζεται ως μοναδικό και αναλύεται διεξοδικά από τους γιατρούς της εταιρείας μας μέχρι να προταθεί το ιδανικό σχέδιο χειρουργικής και προθετικής αποκατάστασης.

Οι γιατροί της Ariston Dental ακολουθούν την παρακάτω διαδικασία:

1

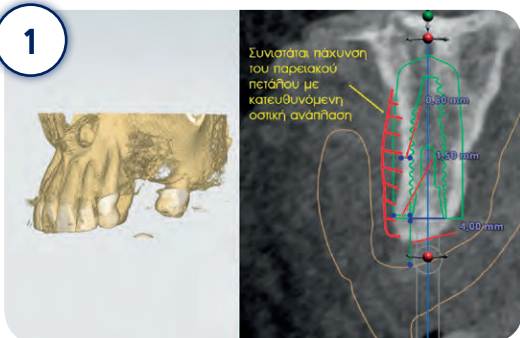

Κάνουν πλήρη ανάλυση του περιστατικού βάσει των δεδομένων και προτείνουν το ιδανικό πλάνο χειρουργικής διαδικασίας

2

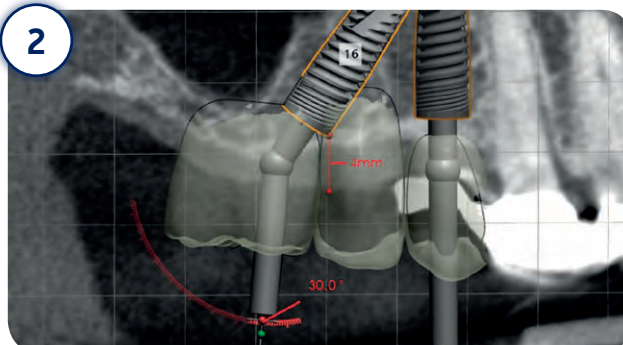

Αναλύουν και προτείνουν την ιδανική προθετική αποκατάσταση (συγκολληόμενη/κοχλιούμενη), τις κλίσεις των αυλών κοχλίωσης κ.λπ.

3



Στη συνέχεια σχεδιάζουν:

- Χειρουργικούς οδηγούς
- Μεταβατικές προθετικές αποκαταστάσεις (όπου απαιτείται)

4



Παράδοση digital box (3-5 μέρες) με ό,τι απαιτείται για το χειρουργείο:

- Χειρουργικός οδηγός
- Πρωτόκολλο τρυπανισμού
- Εμφυτεύματα
- Μοσχεύματα, μεμβράνες (σε συνεννόηση)
- Μεταβατική αποκατάσταση



**Pilot
νάρθηκες**

Το τμήμα μελέτης & σχεδιασμού παρέχει Pilot νάρθηκες για τοποθέτηση εμφυτευμάτων Paltop, καθώς και όλων των εταιρειών εμφυτευμάτων που μπορεί να ζητηθούν.



Η χρήση Pilot Guide ενδείκνυται για:

- Περιστατικά με λεπτή γνάθο όπου απαιτείται οστεοσυμπύκνωση
- Κλειστή ανύψωση ιγμορείου
- Περιοχές όπου απαιτείται εκτεταμένη ανάπληση
- Περιπτώσεις όπου ο κλινικός προτιμάει να τροποποιήσει την αρχική οστεοτομία και να προχωρήσει με ελεύθερο χέρι
- Περιστατικά με τύπο οστού D1/D2. Το οστό με υψηλή πυκνότητα επιτρέπει στον κλινικό να ακολουθήσει την αρχική οστεοτομία χωρίς παρεκκλίσεις



**Paltop
Fully Guided
νάρθηκες**

Το τμήμα μελέτης & σχεδιασμού παρέχει Fully Guided νάρθηκες για τοποθέτηση εμφυτευμάτων Paltop.



Με τη χρήση του Fully Guided νάρθηκα, το εμφύτευμα μπορεί να τοποθετηθεί με γνώμονα την ιδανική προσθετική απόδοση. Παρέχει πλήρη καθοδήγηση όλης της αλληλουχίας τρυπανισμού, περιλαμβανομένης και της τοποθέτησης του εμφυτεύματος μέσα από το χειρουργικό οδηγό. Επιπλέον, μπορούν να έχουν εκ των προτέρων σχεδιαστεί και κατασκευαστεί στηρίγματα (abutments) και μεταβατικές προσθετικές εργασίες.



Η χρήση Fully Guided Νάρθηκων ενδείκνυται για:

- Άμεσες τοποθετήσεις εμφυτευμάτων
- Περιοχές με ένδειξη flapless
- Όπου απαιτείται προκατασκευασμένη προσωρινή

Οι γιατροί της Ariston Dental είναι στη διάθεσή σας για περισσότερες πληροφορίες και εύκολη καθοδήγηση σχετικά με την ψηφιακή υπηρεσία.

Η υπηρεσία **ariston digital** εξυπηρετεί γιατρούς σε όλη την Ελλάδα, την Κύπρο και χώρες του εξωτερικού.



ΑΘΗΝΑ

Λ. Μεσογείων 467,
Τ.Κ. 153.43 Αγ. Παρασκευή
Τηλ.: 210 80 30 341
info@aristondental.com

Web: aristondental.com

ΘΕΣΣΑΛΟΝΙΚΗ

Ναυάρχου Κουντουριώτου 13,
Τ.Κ. 546.25
Τηλ.: 2310 268 020
thessaloniki@aristondental.com

fb: ariston.dental

ΛΕΜΕΣΟΣ

Θεσσαλονίκης 9, Γραφείο 102
Τ.Κ. 3025 Λεμεσός
Τηλ.: 25 322 895
info@aristondental.com